

**BYENS**  
Netværk



# Studietur til Færøerne

26. - 30. april 2022







Turens første møde med Færøernes storslåede natur på en sejltur til **Vestmanna-bjergene** nord for bygden af samme navn på øen Streymoy. Området byder på stejle fuglefjelde, dybe grotter og fritstående klipper og er en af de største attraktioner på Færøerne.









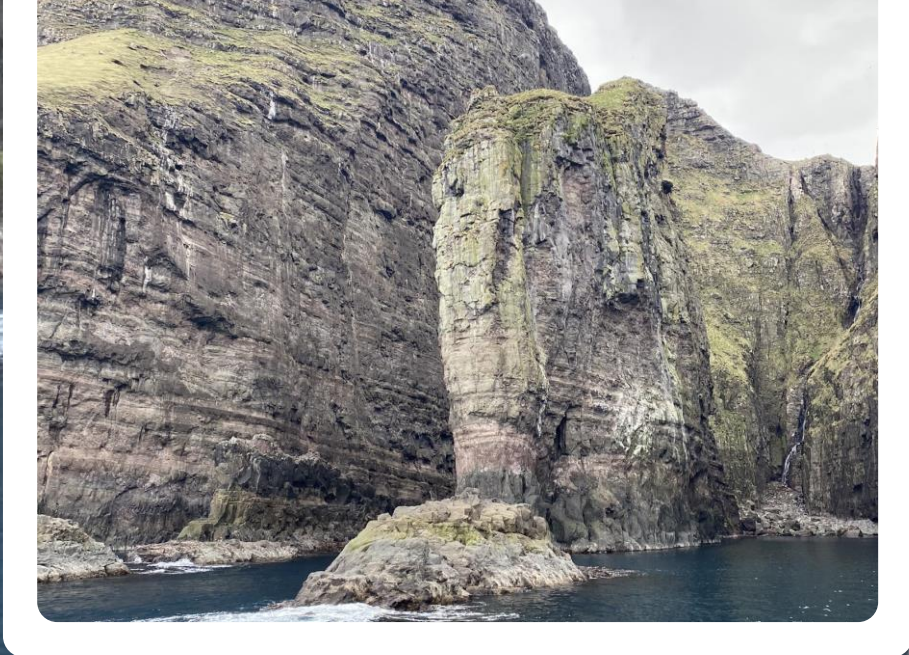
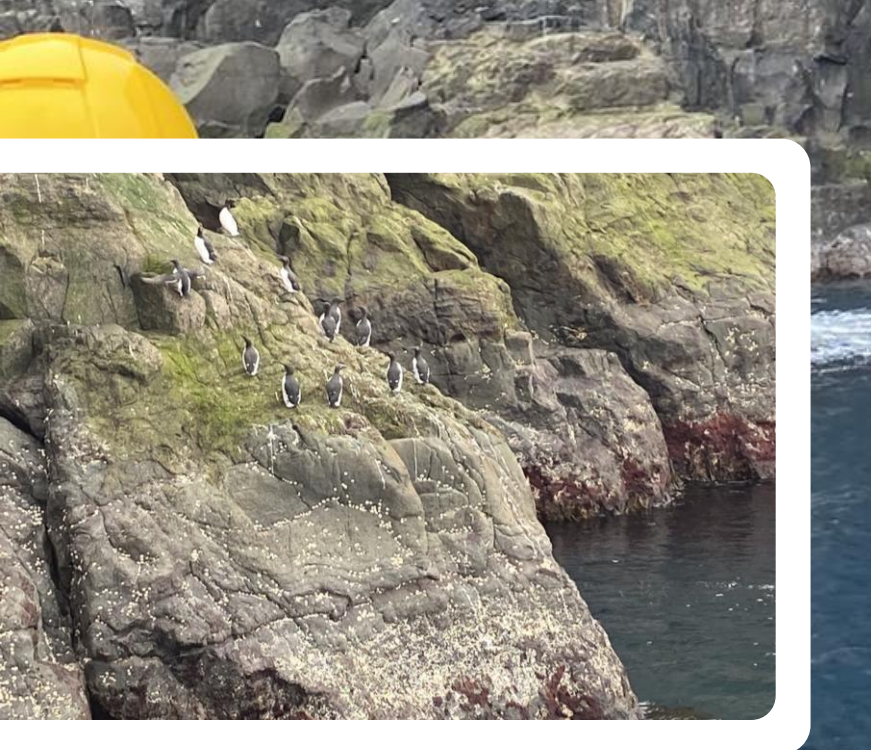



**Færøerne Arrest** med plads til 14 indsatte. Stedet bliver kaldt for Mjørkadalur, der betyder tågens dal, og ligger højt oppe i fjeldet, 21 kilometer fra Tórshavn. Bygningen er en gammel kaserne fra 1960'erne oprindeligt bygget til personale på en militær radarstation. Derfor er forholdene ikke optimale ift. funktionen som arrest.







**Hotel Føroyar** er tegnet af Friis & Moltke og bygget i 1983. Hotellet er udvidet med 71 nye værelser og en spa-afdeling indrette af Scale Design. Hotellet ligger indpasset i terrænet, så det næsten forsvinder i landskabet – træværket er sorttjæret, og tagene er dækket med græstørv. Indvendigt bliver man mødt af samspillet mellem lys og skygge – lange mørke gange og åbne lyse værelser.















Byvandring i Tórshavn med arkitekt **Rúni Abrahamsen**, partner i MAP Arkitektur.



Her besøg i Havnar Kirkja, Tórshavn Domkirke, opført i 1788, der er den næstældste bevarede kirke på Færøerne.





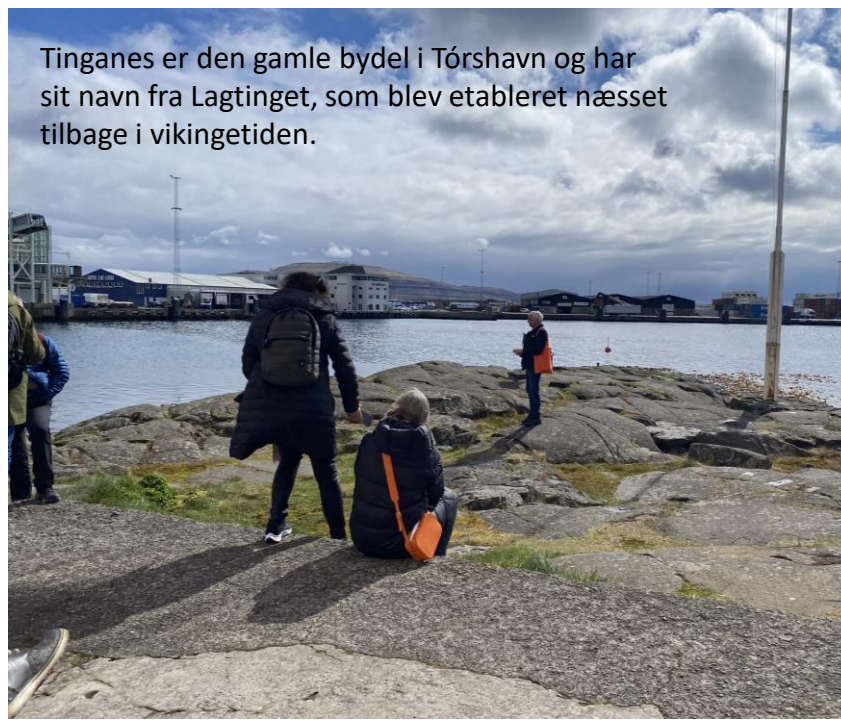











Nationalgalleriet Listasavn Føroya  
med omkringliggende skulpturpark



Lagtingsbygning  
MAP Arkitektur



Bank Nordik  
MAP Arkitektur



Viðarlundin Park



Tórsvøllur Stadion  
MAP Arkitektur









## Glásir Tórshavn College

Det nye uddannelsescenter samler tre ungdomsuddannelser under samme tag.

Arkitekt: BIG i samarbejde med Fuglark

Indretning: Rosan Bosch

Ingeniør: SMJ

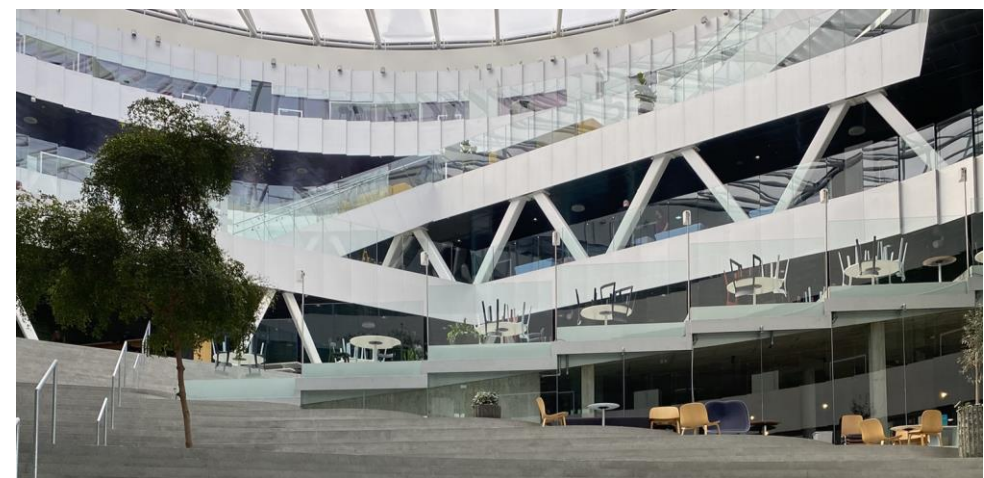



## Skúlin á Flötum

Ny folkeskole og gymnasium.

Ráðgiveri: SNA / Árni Winther Arkitektar, ZETA Architects,  
Brim Arkitektar, LBF og SMJ.







Rundvisning ved Árni Winther

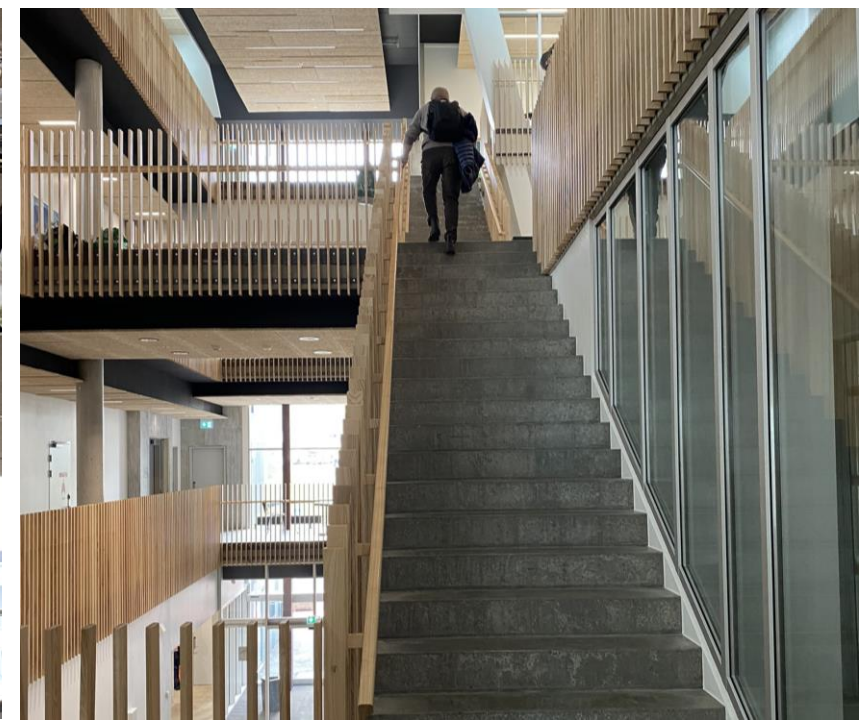
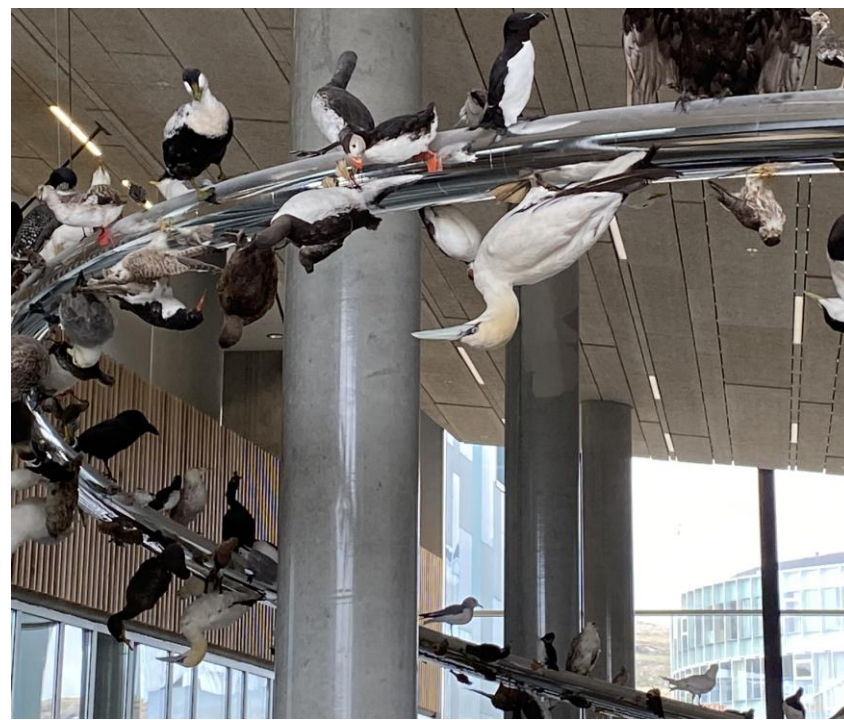



Middag på restaurant ROKS



**Pætur Jakobsen**, direktør i SMJ Rådgivende Ingeniører fortalte om virksomhedens projekter









**Eysturoyartunnin** er en godt 11 km lang undersøisk tunnel, der forbinder Streymoy (hvor Tórshavn ligger) med nabøen Eysturoyar, hvor der er forbindelse til byerne på begge sider af fjorden. Dermed har tennellen tre tilkørsler og derfor også en rundkørsel.



Den færøske kunstner Tróndur Patursson og arkitekten Eyðun Eliassen står bag hhv. kunstværket rundt om rundkørslen og lyssætningen i tennelen.

Tunnelen er bygget af NCC.







Skolen i Fuglafjörður er blevet udvidet med en ny tilbygning. MAP Arkitektur står bag projektet.



Rundvisning med arkitekt Rúni Abrahamsen





Det nye rådhus i Eysturoy Kommune er tegnet af Ósbjörn Jacobsen, partner og leder af Henning Larsens kontor på Færøerne. Bygningen former en grøn gangbro over Eiðis-åen og falder nærmest i ét med omgivelserne.







Bygningen er bygget over et vandløb, som er blevet et synligt element i arkitekturen. Her med direkte kig ned fra byrådssalen.



Borgmester Per Martin Gregersen tog i mod os.

Arkitekt Ósbjörn Jacobsen fortæller om projektet





Arkitekt Ósbjörn Jacobsen, partner og leder af Henning Larsens færøske kontor står bag en ny daginstitution, der ligger indplaceret i et kuperet terræn, og hvor taget bl.a. bliver legeareal.





I 2010 vandt Henning Larsen en konkurrence om udviklingen af midtbyen i Klaksvík, der er Færøernes næststørste by.



Arkitekt Ósbjörn Jacobsen viser og fortæller om et kommende kulturhus og om grebene for udviklingen af bymidten





Skolen Skúlatrøð í Klaksvík miðtby teygt af den lokale teygnestue FUGLARK.



Rundvisning ved arkitekt Svend Sivertsen, partner, FUGLARK





Besøg på **Bakkafrost** á Strond lakseopdrætsanlæg med oplæg af **Rógví Jacobsen**, leder af anlægget og med deltagelse af **Pætur Jakobsen**, SMJ, der har stået for den ingeniørfaglige og tekniske ekspertise på opførelsen af det nye anlæg, hvor man kan øge størrelsen på lakseyngel (smolt) inden de bliver sat ud i bassiner i havet.

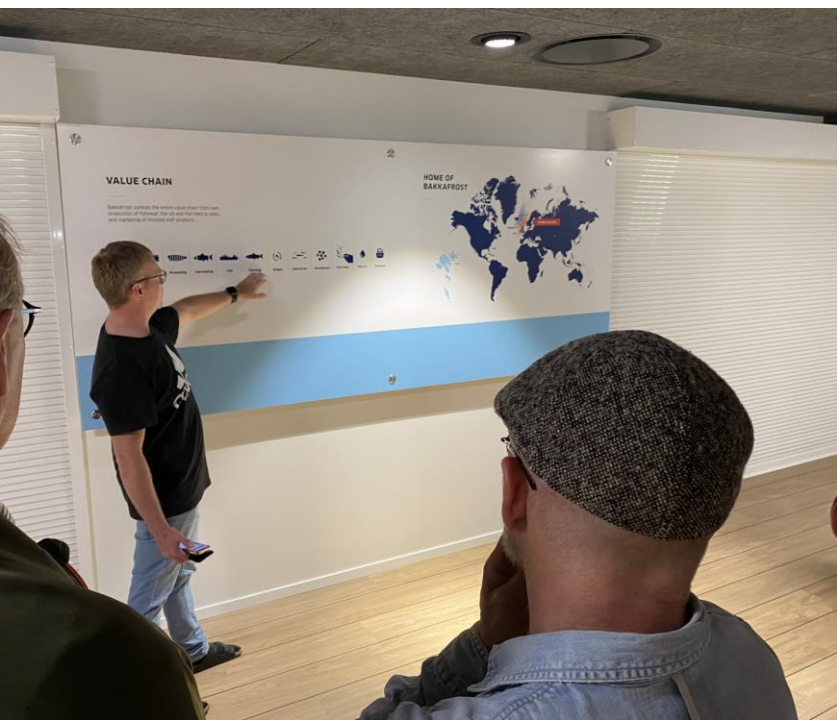



Besøg på det færøske bryggeri OY Brewing i Tórshavn lige før det åbnede.  
Omvisning ved Johannes Jensen.





Den største kongsgård på Færøerne er **Kirkjubørgarður** i Kirkjubøur. Den nuværende kongsbonde Patursson er 17. generation på gården. De ældste dele af blokhusene stammer fra 1000-tallet og kaldes roykstovan. Gennem middelalderen var Kirkjubøur bispesæde og ved siden af gården ligger en katedralruin.







Kongsbonde **Jóannes Patursson** tog imod os i kirken og fortalte om stedets historie









Middag på kongsgården med efterfølgende færøsk folkedans











Besøg hos tegnestuen **SNA** med præsentation af projekter ved arkitekt og direktør **Selmar Nielsen**, der grundlagde tegnestuen i 2001. Tegnestuen har givet form til en række af Færøernes markante byggerier. Efter besøget så vi de to projekter: Landssygehusets H-bygning og Sjóvinnuhúsið.





**Sjóvinnuhúsið** er oprindelig en lagerbygning med saltsilo, der er ombygget til kontor- og undervisningslokaler samt kantinen. Silo. Facaden er renoveret og indendørs er der sket en nyskabelse, hvor man har søgt at bevare så meget som muligt af den gamle bygning. Omvisning ved **Selmar Nielsen, SNA**.







SNA har stået for løbende udbygning og modernisering af **Landssygehuset**. Den nye **H-bygning** omfatter en ny psykiatrisk afdeling, nye sengeafdelinger og fødestuer, nye lokaler til rehabilitering og nyt køkken. Omvisning ved **Inga Katrin Winther, SNA**.





**Nordens Hus** er en kulturinstitution under Nordisk Ministerråd, hvor der afholdes bl.a. koncerter, udstillinger, teaterforestillinger og konferencer. Bygningen indeholder materialer fra alle de nordiske lande: glaspartier og ståltragere fra Danmark, taget er et traditionelt græstag fra Færøerne, gulvet er lavet af norsk granit, møblelementet er af finsk oprindelse og vægbeklædningen er svensk træ.





Vi sluttede turen med endnu en stor naturoplevelse, nemlig et besøg til bygden **Gásadalur** (Gåsedalen) og vandfaldet **Múlafossur**, som falder 30 meter lodret ned i Atlanterhavet.

